ΜΟΝΑΔΑ ΑΡΙΣΤΕΙΑΣ ΑΝΟΙΧΤΟΥ ΛΟΓΙΣΜΙΚΟΥ

ΧΑΡΟΚΟΠΕΙΟ ΠΑΝΕΠΙΣΤΗΜΙΟ

ΜΟΝΑΔΕΣ ΑΡΙΣΤΕΙΑΣ ΑΝΟΙΧΤΟΥ ΛΟΓΙΣΜΙΚΟΥ

Πνευματική Ιδιοκτησία και Ανοικτές Άδειες

Creative Commons

creative commons

ΕΛΛΗΝΙΚΗ ΔΗΜΟΚΡΑΤΙΑ
ΥΠΟΥΡΓΕΙΟ ΟΙΚΟΝΟΜΙΑΣ ΑΝΤΑΓΩΝΙΣΤΙΚΟΤΗΤΑΣ ΚΑΙ ΝΑΥΤΙΛΙΑΣ

ψηφιακήΕλλάδα Όλα είναι δυνατά Επιχειρησιακό Πρόγραμμα "Ψηφιακή Σύγκλιση"

ΕΥΡΩΠΑΪΚΗ ΕΝΩΣΗ
ΕΥΡΩΠΑΪΚΟ ΤΑΜΕΙΟ ΠΕΡΙΦΕΡΕΙΑΚΗΣ ΑΝΑΠΤΥΞΗΣ

ΕΣΠΑ 2007-2013
πρόγραμμα για την ανάπτυξη

ΕΕΛ/ΛΑΚ
Εταιρεία Ελεύθερου Λογισμικού / Λογισμικού Ανοιχτού Κώδικα

Πως χρησιμοποιώ δουλειές άλλων;

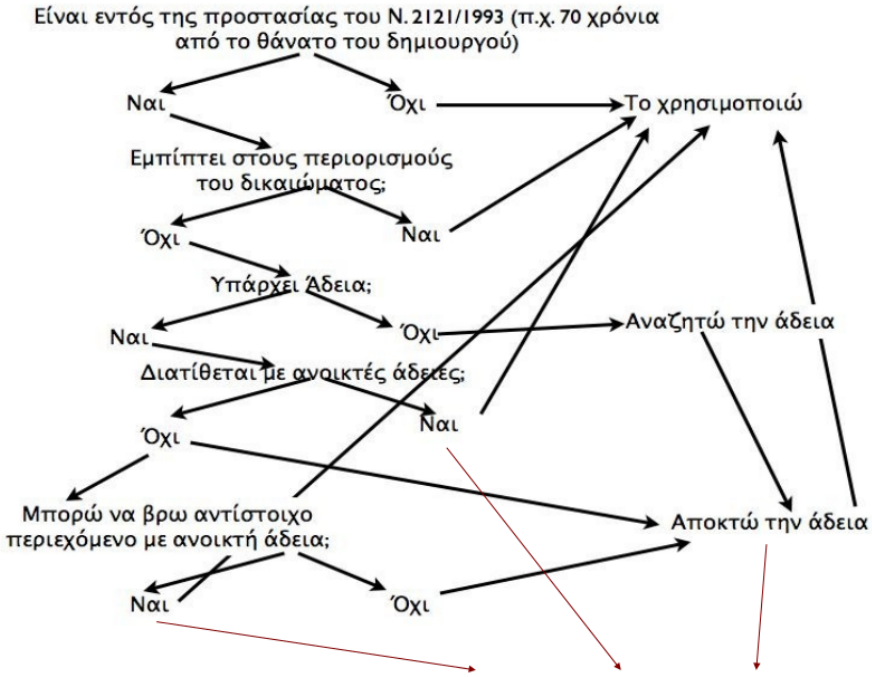

Κάνω Χρήση σύμφωνα με τους όρους της άδειας

(c) Prodromos Tsiavos 2013 CC BY SA 3.0 GR

Γιατί είναι σημαντικές οι άδειες;

Δημιουργός

- Συνεισφέρουν στο τεκμήριο Πνευματικης Ιδιοκτησίας

Χρήστης

- Προκειμένου να μπορώ να χρησιμοποιήσω νόμιμα περιεχόμενο χωρίς να χρειάζεται να ανησυχώ για το εάν εμπίπτω στις εξαιρέσεις ή όχι

Άδειες Ανοιχτού Λογισμικού/Περιεχομένου/Δεδομένων

- βασίζονται στο Ν. 2121/1993 (αρ. 13(1),(2))
- αποτελούν για το σκοπό του νόμου μη αποκλειστικές άδειες εκμετάλλευσης
- δίδουν κάποια δικαιώματα και παρακρατούν κάποια άλλα
- μπορεί να περιέχουν διατάξεις που τις καθιστούν ασύμβατες με άλλες άδειες

Creative Commons

Η **Creative Commons** (CC) είναι μια μη κερδοσκοπική οργάνωση αφιερωμένη στην επέκταση του εύρους των πνευματικών έργων που είναι διαθέσιμα για να βασιστούν σε αυτά και άλλα έργα και να μοιραστούν νόμιμα.

Η οργάνωση έχει εκδώσει διάφορες άδειες πνευματικών δικαιωμάτων γνωστές ως **άδειες Creative Commons**.

Αυτές οι άδειες επιτρέπουν στους δημιουργούς να δηλώσουν εύκολα ποια δικαιώματα διατηρούν, και ποια δικαιώματα παραμερίζουν προς όφελος άλλων δημιουργών.

Άδειες Creative Commons

Τρία "στρώματα" από άδειες

- Αναγνώσιμο από δικηγόρους
- Αναγνώσιμο από ανθρώπους
- Αναγνώσιμο από μηχανές

Αναγνώσιμο από ανθρώπους

Επειδή οι περισσότεροι δημιουργοί, εκπαιδευτές και επιστήμονες δεν είναι δικηγόροι, οι άδειες διατίθενται σε μορφή που μπορούν να διαβάσουν "κανονικοί" άνθρωποι - την Πράξη των Κοινών

Η **Πράξη των Κοινών** (Commons Deed) είναι μιά χειροπιαστή αναφορά για αδειοδότες και άδειες, η οποία συνοψίζει και εκφράζει μερικούς από τους πιό σημαντικούς όρους και προϋποθέσεις.

Σκεφτείτε την Πράξη των Κοινών ως ένα φιλικό προς το χρήστη περιβάλλον εργασίας για τον νομικό κώδικα που κρύβεται πίσω του, παρότι η Πράξη αυτή καθαυτή δεν είναι άδεια, και τα περιεχόμενά της δεν αποτελούν κομμάτι του ίδιου του νομικού κώδικα.

Νομικός Κώδικας

Οι δημόσιες άδειες πνευματικών δικαιωμάτων χρησιμοποιούν μια πρωτοποριακή σχεδίαση "τριών στρωμάτων".

Κάθε άδεια ξεκινά από το παραδοσιακό νομικό εργαλείο, σε ύφος και μορφή που οι περισσότεροι δικηγόροι ξέρουν και αγαπούν. Αυτό αποκαλούμε στρώμα Νομικού Κώδικα (Legal Code) κάθε άδειας.

Αναγνώσιμο από μηχανές

Το τελικό επίπεδο του σχεδιασμού της άδειας αναγνωρίζει ότι λογισμικό, από μηχανές αναζήτησης, παραγωγικότητα γραφείου ή επεξεργασία μουσικής, παίζει ένα τεράστιο ρόλο στην παραγωγή, αντιγραφή, ανακάλυψη, και διανομή των έργων. Με σκοπό να διευκολύνουμε το Διαδίκτυο να γνωρίζει πότε ένα έργο είναι διαθέσιμο κάτω από μια άδεια της Creative Commons, παρέχεται μια “αναγνώσιμη από μηχανή” (machine readable) έκδοση της άδειας — μια περίληψη των βασικών δικαιωμάτων και υποχρεώσεων γραμμένη σε μια μορφή που συστήματα λογισμικού, μηχανές αναζήτησης, και άλλα είδη τεχνολογίας μπορούν να καταλάβουν. Εξελίχθηκε ένα τυποποιημένο τρόπο περιγραφής των αδειών που λογισμικό μπορεί να καταλάβει και ονομάζεται Γλώσσα Έκφρασης Δικαιωμάτων της CC (CC REL) για να το επιτύχουμε αυτό.

Τύποι αδειών

Αναφορά
BY
Attribution

Όχι Παράγωγα Έργα
ND
Non Derivative Works

Παρόμοια Διανομή
SA
Share Alike

Μη Εμπορική Χρήση
NC
Non-Commercial

Οι άδειες

Αναφορά Δημιουργού	**CC BY**	
Αναφορά Δημιουργού - Παρόμοια Διανομή	**CC BY-SA**	
Αναφορά Δημιουργού-Όχι Παράγωγα Έργα	**CC BY-ND**	
Αναφορά Δημιουργού-Μη Εμπορική Χρήση	**CC BY-NC**	
Αναφορά Δημιουργού - Μη Εμπορική Χρήση - Παρόμοια Διανομή	**CC BY-NC-SA**	
Αναφορά Δημιουργού-Μη Εμπορική Χρήση-Όχι Παράγωγα Έργα	**CC BY-NC-ND**	

Αναγνωρίσιμο από ανθρώπους*

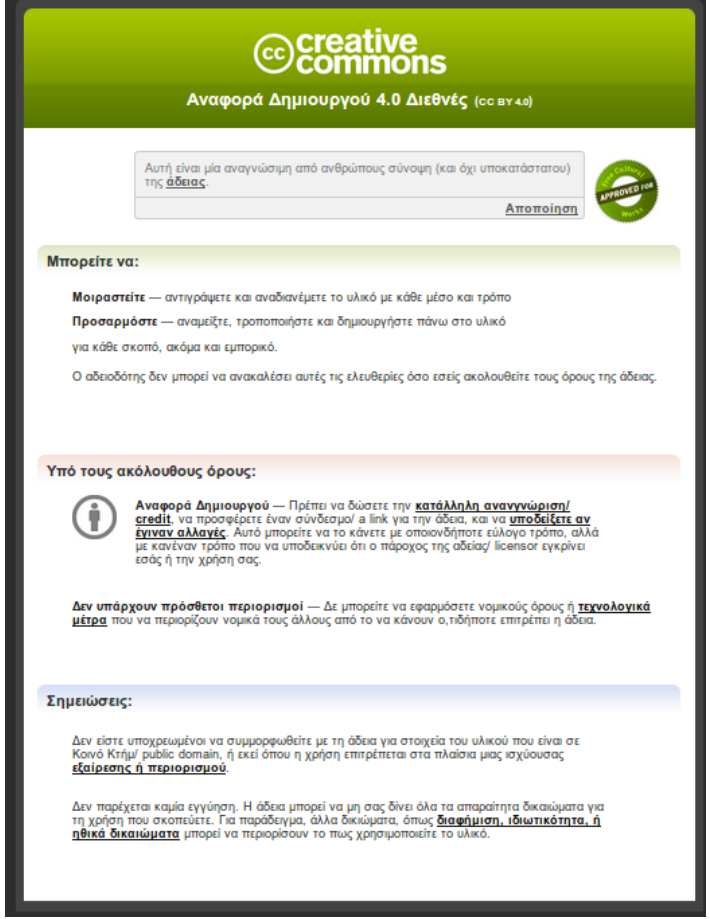

creative commons

Αναφορά Δημιουργού 4.0 Διεθνές (CC BY 4.0)

Αυτή είναι μία αναγνώσιμη από ανθρώπους σύνοψη (και όχι υποκατάστατου) της **άδειας**.

Αποποίηση

Μπορείτε να:

Μοιραστείτε — αντιγράψετε και αναδιανέμετε το υλικό με κάθε μέσο και τρόπο

Προσαρμόστε — αναμείξτε, τροποποιήστε και δημιουργήστε πάνω στο υλικό

για κάθε σκοπό, ακόμα και εμπορικό.

Ο αδειοδότης δεν μπορεί να ανακαλέσει αυτές τις ελευθερίες όσο εσείς ακολουθείτε τους όρους της άδειας.

Υπό τους ακόλουθους όρους:

Αναφορά Δημιουργού — Πρέπει να δώσετε την **κατάλληλη αναγνώριση/ credit**, να προσφέρετε έναν σύνδεσμο/ a link για την άδεια, και να **υποδείξετε αν έγιναν αλλαγές**. Αυτό μπορείτε να το κάνετε με οποιονδήποτε εύλογο τρόπο, αλλά με κανέναν τρόπο που να υποδεικνύει ότι ο πάροχος της αδείας/ licensor εγκρίνει εσάς ή την χρήση σας.

Δεν υπάρχουν πρόσθετοι περιορισμοί — Δε μπορείτε να εφαρμόσετε νομικούς όρους ή **τεχνολογικά μέτρα** που να περιορίζουν νομικά τους άλλους από το να κάνουν ο,τιδήποτε επιτρέπει η άδεια.

Σημειώσεις:

Δεν είστε υποχρεωμένοι να συμμορφωθείτε με τη άδεια για στοιχεία του υλικού που είναι σε Κοινό Κτήμ/ public domain, ή εκεί όπου η χρήση επιτρέπεται στα πλαίσια μιας ισχύουσας **εξαίρεσης ή περιορισμού**.

Δεν παρέχεται καμία εγγύηση. Η άδεια μπορεί να μη σας δίνει όλα τα απαραίτητα δικαιώματα για τη χρήση που σκοπεύετε. Για παράδειγμα, άλλα δικιώματα, όπως **διαφήμιση, ιδιωτικότητα, ή ηθικά δικαιώματα** μπορεί να περιορίσουν το πως χρησιμοποιείτε το υλικό.

*https://creativecommons.org/licenses/by/4.0/deed.el

Αναφορά Δημιουργού

Αναγνωρίσιμο από δικηγόρους*

*https://creativecommons.org/licenses/by/4.0/legalcode

creative commons

Attribution 4.0 International

Creative Commons Corporation ("Creative Commons") is not a law firm and does not provide legal services or legal advice. Distribution of Creative Commons public licenses does not create a lawyer-client or other relationship. Creative Commons makes its licenses and related information available on an "as-is" basis. Creative Commons gives no warranties regarding its licenses, any material licensed under their terms and conditions, or any related information. Creative Commons disclaims all liability for damages resulting from their use to the fullest extent possible.

Using Creative Commons Public Licenses

Creative Commons public licenses provide a standard set of terms and conditions that creators and other rights holders may use to share original works of authorship and other material subject to copyright and certain other rights specified in the public license below. The following considerations are for informational purposes only, are not exhaustive, and do not form part of our licenses.

Considerations for licensors: Our public licenses are intended for use by those authorized to give the public permission to use material in ways otherwise restricted by copyright and certain other rights. Our licenses are irrevocable. Licensors should read and understand the terms and conditions of the license they choose before applying it. Licensors should also secure all rights necessary before applying our licenses so that the public can reuse the material as expected. Licensors should clearly mark any material not subject to the license. This includes other CC-licensed material, or material used under an exception or limitation to copyright. More considerations for licensors.

Considerations for the public: By using one of our public licenses, a licensor grants the public permission to use the licensed material under specified terms and conditions. If the licensor's permission is not necessary for any reason–for example, because of any applicable exception or limitation to copyright–then that use is not regulated by the license. Our licenses grant only permissions under copyright and certain other rights that a licensor has authority to grant. Use of the licensed material may still be restricted for other reasons, including because others have copyright or other rights in the material. A licensor may make special requests, such as asking that all changes be marked or described. Although not required by our licenses, you are encouraged to respect those requests where reasonable. More considerations for the public.

Creative Commons Attribution 4.0 International Public License

By exercising the Licensed Rights (defined below), You accept and agree to be bound by the terms and conditions of this Creative Commons Attribution 4.0 International Public License ("Public License"). To the extent this Public License may be interpreted as a contract, You are granted the Licensed Rights in consideration of Your acceptance of these terms and conditions, and the Licensor grants You such rights in consideration of benefits the Licensor receives from making the Licensed Material available under these terms and conditions.

Αναφορά Δημιουργού

Αναγνωρίσιμο από μηχανές*

Επιλέξτε τον τύπο του κουμπιού που σας αρέσει για την ιστοσελίδα σας:

Εδώ είναι μια προεπισκόπηση του πως η άδεια θα φαίνεται στο διαδικτυακό σας τόπο:

Αυτό το εργασία χορηγείται με άδεια Creative Commons Αναφορά Δημιουργού 3.0 Ελλάδα .

Έχετε δική σας ιστοσελίδα;

Αντιγράψτε το παρακάτω κείμενο στην ιστοσελίδα σας, προκειμένου να ενημερώνετε τους επισκέπτες σας ποιά άδεια εφαρμόζεται στα έργα σας.

```
<a rel="license" href="http://creativecommons.org/licenses/by/3.0/gr/"><img alt="Άδεια Creative Commons" style="border-width:0" src="http://i.creativecommons.org/l/by/3.0/gr/88x31.png" /></a><br />Αυτό το εργασία χορηγείται με άδεια <a rel="license" href="http://creativecommons.org/licenses/by/3.0/gr/">Creative Commons Αναφορά Δημιουργού 3.0 Ελλάδα </a>.
```

Επιλέξτε τα περιεχόμενα από το παραπάνω κουτί και αντιγράψτε τα. Ή, στείλτε τα με μήνυμα ηλεκτρονικού ταχυδρομείου στον εαυτό σας. **Χρειάζεστε περισσότερη βοήθεια; Διαβάστε το εκπαιδευτικό μας κείμενο.**

*http://creativecommons.org/choose/results-one?license_code=by&jurisdiction=gr&version=3.0&lang=el

Αναφορά Δημιουργού

http://creativecommons.org/choose/

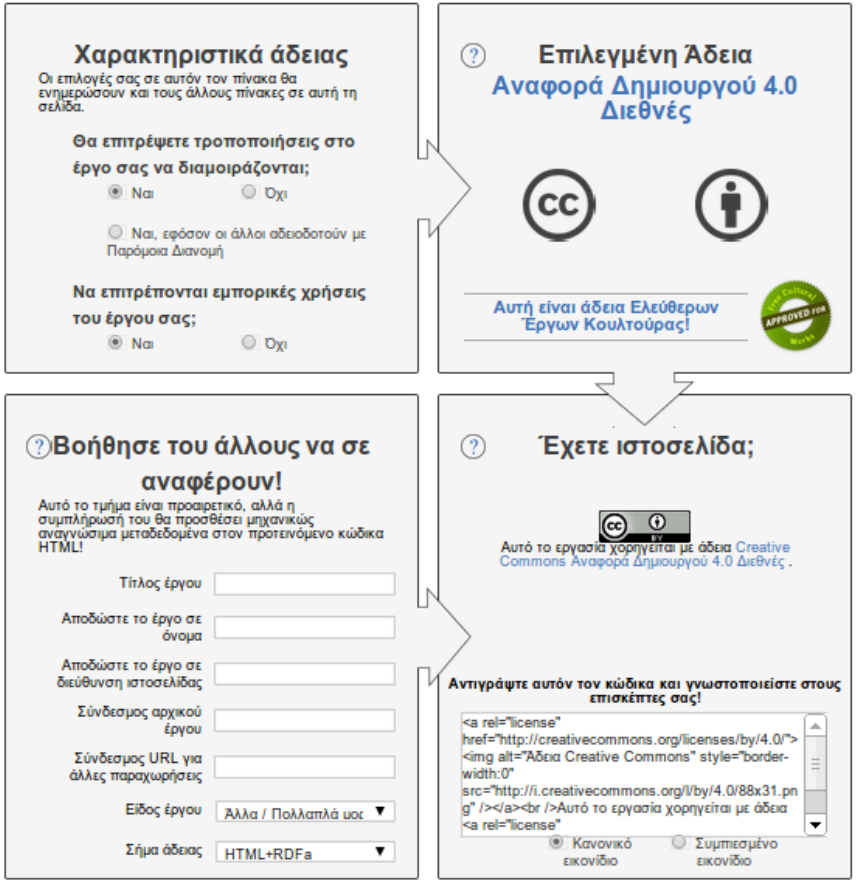

Εξερευνήστε τις άδειες Creative Commons

Πως επιλέγω;

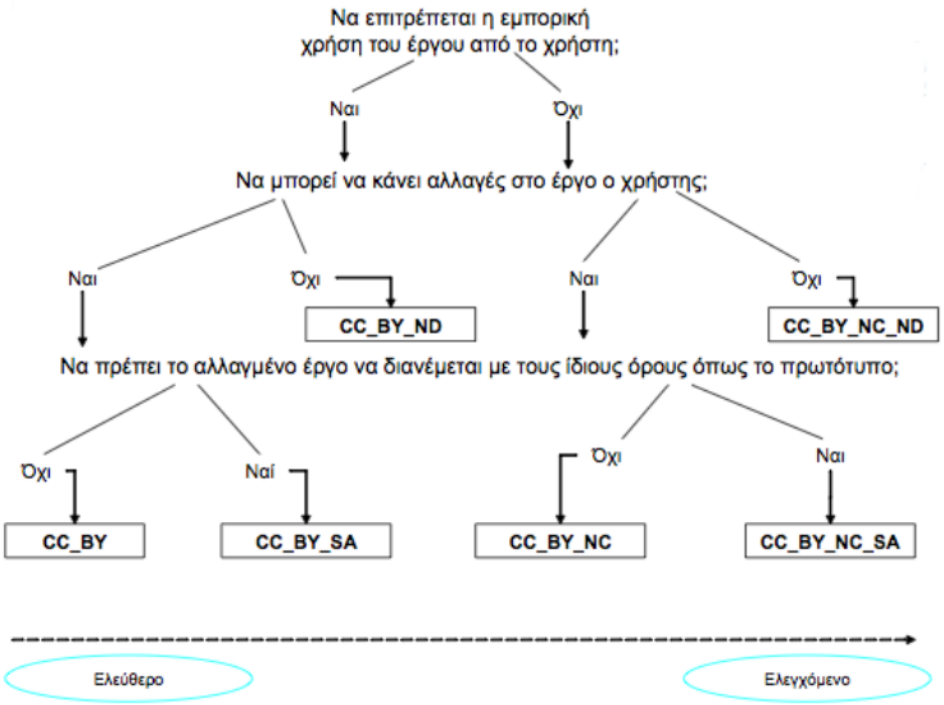

(c) Prodromos Tsiavos 2013 CC BY SA 3.0 GR

Που βρίσκω υλικό με ανοικτές άδειες;

- Creative Commons Search
- Google (σύνθετη αναζήτηση)
- Flickr
- Fotopedia
- MyContent (ΕΕΛΛΑΚ)
- Openarchives.gr
- http://www.didaktorika.gr/eadd/
- http://epset.gr/
- http://geodata.gov.gr/geodata/
- http://www.europeana.eu/
- Open Michigan Wiki
- Open educational resources in higher education
- Project Gutenberg
- Open Clipart
- http://ckan.okfn.gr/
- http://datahub.io/group/country-gr?page=3
- http://datahub.gr/
- Wikisource/ Βικιθήκη
- Wikibooks/ Βικιβιβλία
- Wikimedia Commons
- Wikiversity
- WikiEducator
- http://www.opendiscoveryspace.eu/
- http://www.oercommons.org/
- Open Tapestry
- Merlot
- Video Lectures.Net
- Open Science Resources

Άδειες Λογισμικού

Κατηγορίες αδειών ελεύθερου λογισμικού

- Άδειες κατοχυρωμένου λογισμικού (Copyleft)
  - Γενική Άδεια Δημόσιας Χρήσης General Public License (GNU-GPL)
- Άδειες μη κατοχυρωμένου λογισμικού (non copyleft – permissive)
  - GNU Lesser General Public License (GNU-LGPL)
  - BSD licence
  - MIT license
- Λογισμικό κοινής ιδιοκτησίας (public domain software)

GPL 3 Free Software
Free as in Freedom

Υλικό που χρησιμοποιήθηκε

- Τσιαβός Π. (2013) Θέματα Πνευματικής Ιδιοκτησίας και Ανοικτές Άδειες, Χαροκόπειο Πανεπιστήμιο, Αθήνα, 09.07.2013
- Υλικό από τον ιστότοπο creativecommons.org
- Υλικό από τον ιστότοπο wikipedia.org
- Υλικό από το blog ioarvanit